

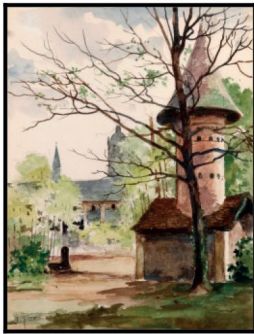

Ancien-barrage écluse



Parc Manchez
Le pigeonnier



Eglise et Mairie



Rue Conti



Ancien lavoir à
l'emplacement de la Mairie



Rue St Lazare et
clocher de l'église



Marché avenue des
Ecuries de Conti



Quai de l'Oise – Le Pâtis



Passergelle sud et
maisons du Pâtis



Pont et restaurant du Cabouillet



Fontaine des Ecuries de
Conti

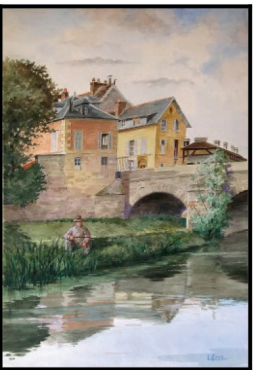

Pêcheur sous le
pont du
Cabouillet

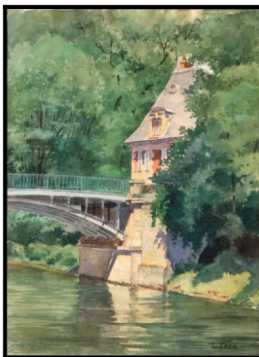

Pont du Moulin et
pavillon Conti

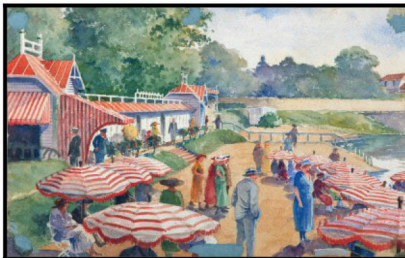

La Plage années 1930



Le Pavillon chinois



Léon Fort (1870-1965)



Rue de la Croix Rouge



Ancien hôtel Bergeret
Aujourd'hui le musée

L'Isle-Adam Sur les pas de Léon Fort

Découvrez la ville dans les années 1900 à travers les œuvres de Léon Fort. Ces aquarelles représentent des lieux caractéristiques de notre ville. Le plan joint vous permettra de les situer. Belle balade à travers la ville.

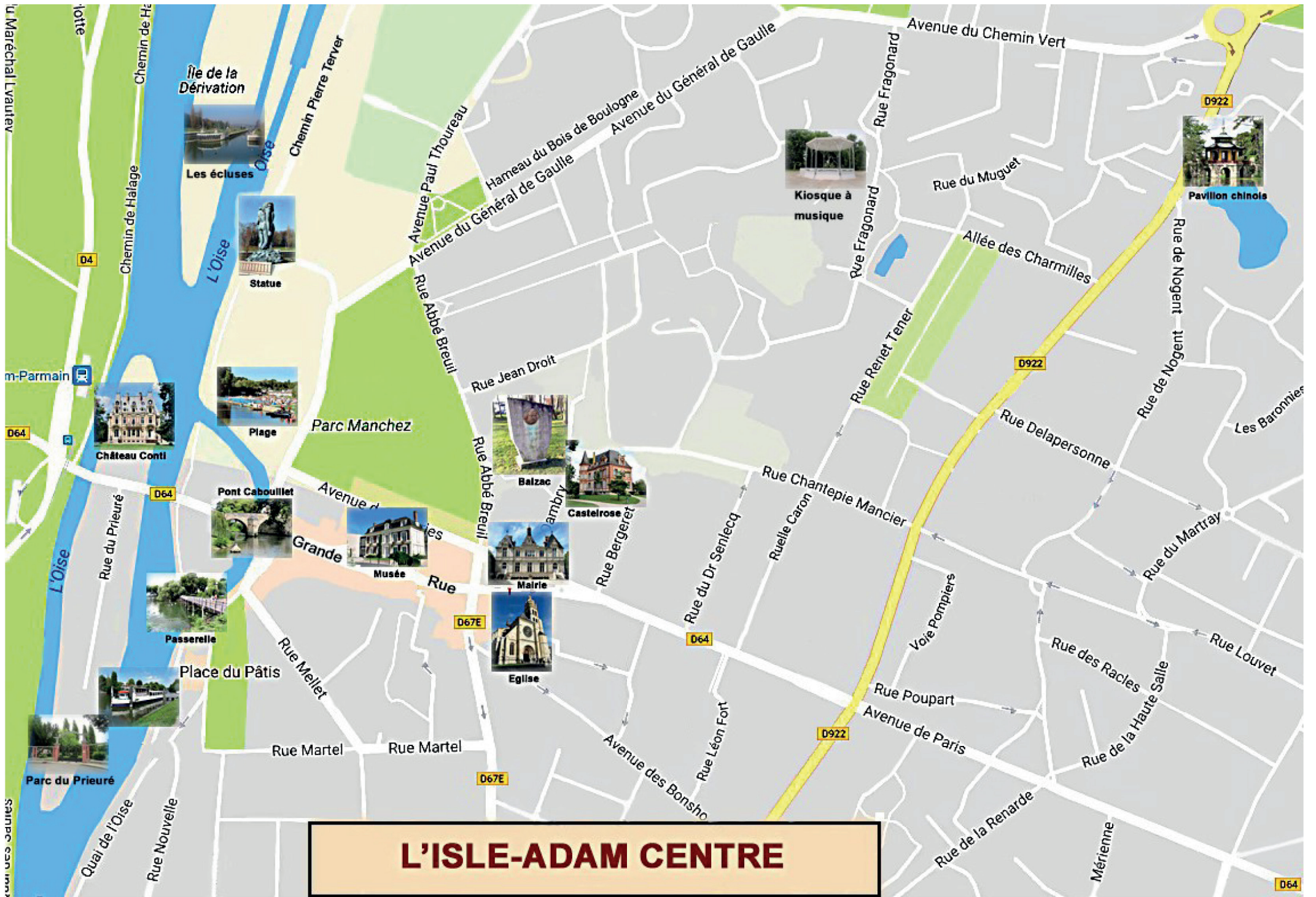

L'ISLE-ADAM CENTRE