

INFORMATIONS TRAVAUX DE REFECTIONS DE VOIRIE

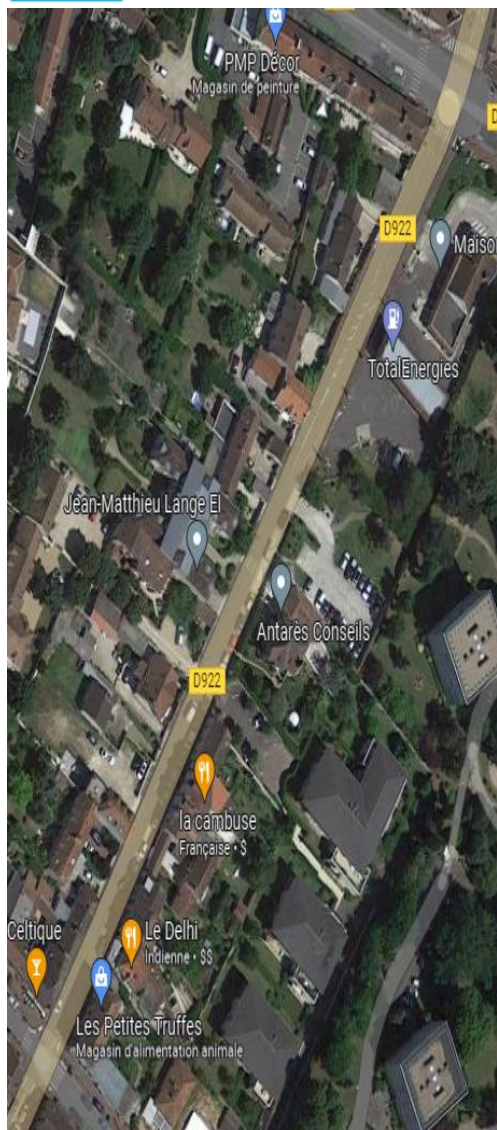

Zone d'emprise des travaux



Commune de L'Isle-Adam

Avenue Valéry Giscard D'Estaing



Des travaux de refecton de voirie seront réalisés du 64 au 80 avenue Valéry Giscard d'Estaing le mercredi 26/07/2023 de 9h à 17h entrainant une interruption de circulation dans les deux sens ainsi que sur l'entrée du parking face n°66 de l'avenue.

L'accès piéton sera toutefois maintenu.

Nous vous remercions de votre compréhension et vous assurons que nos équipes se mobilisent pour réduire au maximum la gêne occasionnée nécessaire à la modernisation du réseau gaz.



MAITRISE D'ŒUVRE : GRDF
Service Ingénierie - Sécurité Industrielle
16 rue Lavoisier
95300 Pontoise

GRDF:
CHARGE D'AFFAIRES - M. PARENTI Stéphan
Tel. : 01 30 17 38 02

ENTREPRISE DE TRAVAUX :
TRD – M. PAYEN Guillaume
Tél: 03 23 74 73 68

N° de dossier : RV1-2104595

Le saviez-vous ?



GRDF exploite, entretient et développe aux alentours de 198 886 km de réseau.

Vous désirez bénéficier d'un accès Gaz ou vous avez une question sur le Gaz Naturel ?
Contactez-nous au N° azur 0810 224 000* de 8h à 17h du lundi au vendredi
ou connectez vous sur www.grdf.fr

* coût d'un appel local à partir d'un poste fixe