



L'Isle-Adam

Ville parc • Ville numérique

Publié sur L'Isle-Adam (<https://www.ville-isle-adam.fr>)

[Accueil](#) > Musée d'Art et d'Histoire Louis-Senlecq



Le musée d'Art et d'Histoire Louis-Senlecq présente du 19 septembre 2020 au 14 février 2021 l'exposition *Yang Ermin. La réapparition de la couleur*

En 1990, la Municipalité acquiert l'ancienne propriété de la famille Fritz, composée d'un bâtiment principal et de deux petits bâtiments annexes, reprenant une partie du « Petit hôtel Bergeret », hôtel particulier datant du XVIII^e siècle ayant appartenu aux Bergeret, une riche famille adamoise.

La ville de L'Isle-Adam souhaite y abriter le Centre d'art Jacques Henri Lartigue, dédié à l'art moderne et contemporain. Ce dernier est inauguré en 1998, et témoigne de l'amitié entre le Maire, Michel Poniatowski, et le célèbre photographe et peintre Jacques Henri Lartigue (1894-1986). Avec son épouse Florette, l'artiste a en effet généreusement fait don de près de 300 peintures à la Ville entre 1985 et 1993. A cette importante donation s'est ajouté un dépôt de la Fondation de France en 2001.

C'est en 2006, que le musée d'Art et d'Histoire Louis-Senlecq (labellisé musée de France en 2002), dont les locaux se trouvaient dans une partie de la « Maison des Joséphites », redéploie ses activités au Centre d'art Jacques Henri Lartigue, qui prend alors son nom.

Depuis 2016, le musée d'Art et d'Histoire Louis-Senlecq propose deux accrochages de ses collections permanentes, riche de près de 4000 œuvres, et une exposition temporaire en lien avec l'histoire et le patrimoine locaux, mais aussi tournée vers la création contemporaine.

Un espace pérenne est dévolu à la présentation d'une partie des collections permanentes du musée au rez-de-chaussée. Les œuvres et documents qui y sont présentés lient le musée à l'histoire et au patrimoine de la ville de L'Isle-Adam et de son territoire (les princes de Conti à L'Isle-Adam au XVIII^e siècle, les manufactures de terres cuites de L'Isle-Adam au XIX^e siècle et le peintre paysagiste des bords de l'Oise, Jules Dupré).

Repères :

Directrice : Caroline Oliveira

musee@ville-isle-adam.fr

www.musee.ville-isle-adam.fr

- Ouvert du mercredi au dimanche de 14h à 18h, uniquement lors des expositions
- Fermé le lundi, le mardi et les jours fériés suivants : 1er janvier, 1er mai, 14 juillet, 24, 25 et 31 décembre
- gratuit pour les scolaires et enfants de moins de 18 ans
- gratuit pour les Adamois accompagnés ou non d'une personne

- gratuit pour les étudiants en histoire de l'art et arts plastiques

- entrée libre le 1er dimanche du mois

Visite guidée gratuite chaque dimanche à 15h

Voir aussi :

[Site internet du musée](#)

[Page Facebook](#)

Contact :

Tél. 01 74 56 11 23 / 01 34 08 02 72

Fax : 01 74 56 11 22

Par ailleurs, l'équipe du musée propose un large choix de visites et d'activités pédagogiques à destination des enfants et des adultes.

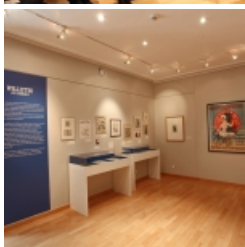
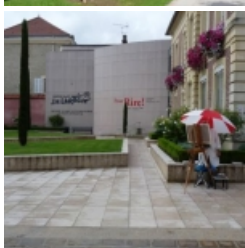
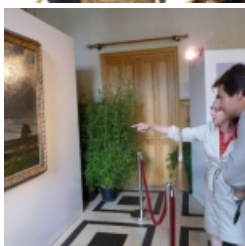
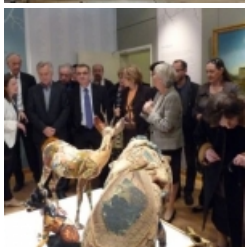

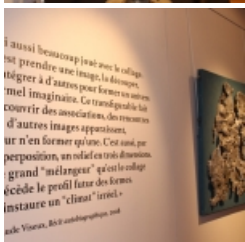
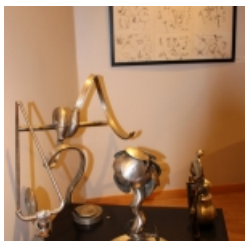
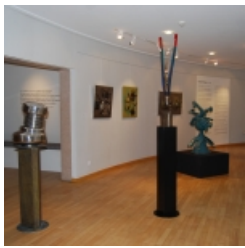

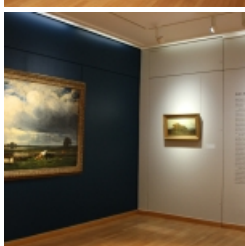
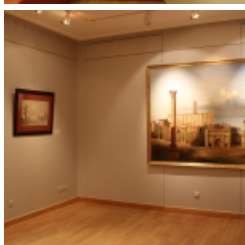
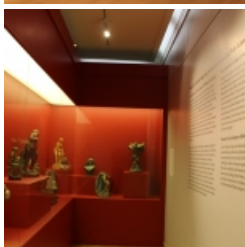
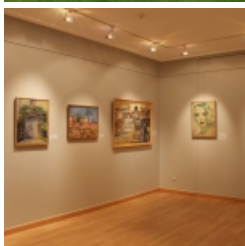



▼ Coordonnées

Musée d'Art et d'Histoire Louis-Senlecq
31 Grande rue
95290
L'Isle-Adam

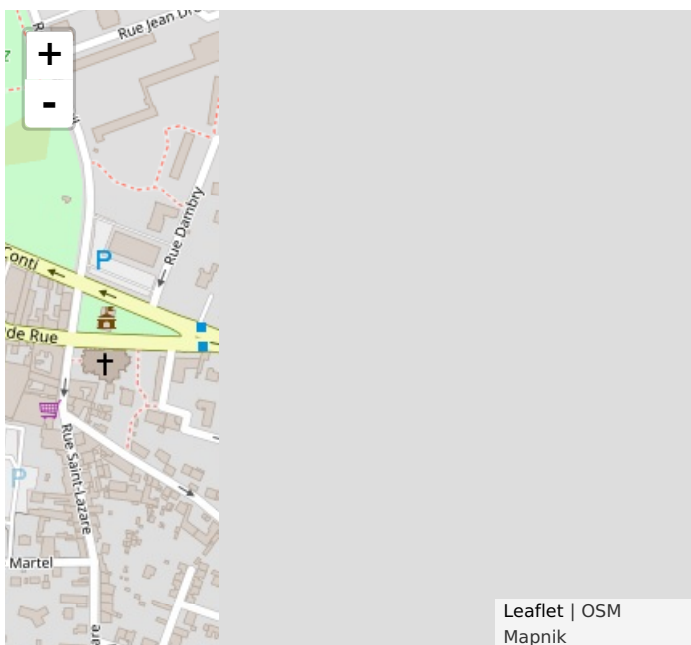

Source URL: <https://www.ville-isle-adam.fr/equipement/musee-dart-et-dhistoire-louis-senlecq>